

## Analisi Dati di Traffico – Stazione Q - Cappelletta

(Gennaio 2007)

### Dati generali

#### **Stazione Q - Via della Cappelletta** **Martedì 23 Gennaio 2007**

Veicoli 7.554

Velocità massima: 92 km/h registrata alle 10.54

V85: 51 km/h

- Veicoli nell'ora di punta nella direz. 0: 534 ve/h (dir. Carugate centro / ore 8-9)
- Veicoli nell'ora di punta nella direz. 1: 313 ve/h (dir. Fuori città-Bussero/ ore 16-17)

Via Cappelletta  
Composizione del Traffico  
(Martedì 23 Gennaio 2007)

| fascia oraria        | lungh. <= 5 mt. | lungh. >5:< 6 mt. | lungh. >6 mt. | Totali       |
|----------------------|-----------------|-------------------|---------------|--------------|
| 0.00-1.00            | 57              | 5                 | 1             | 63           |
| 1.00-2.00            | 21              | 3                 | 1             | 25           |
| 2.00-3.00            | 9               | 1                 | 0             | 10           |
| 3.00-4.00            | 3               | 1                 | 0             | 4            |
| 4.00-5.00            | 10              | 0                 | 1             | 11           |
| 5.00-6.00            | 40              | 4                 | 5             | 49           |
| 6.00-7.00            | 164             | 12                | 15            | 191          |
| 7.00-8.00            | 591             | 46                | 24            | 661          |
| 8.00-9.00            | 714             | 49                | 34            | 797          |
| 9.00-10.00           | 465             | 40                | 26            | 531          |
| 10.00-11.00          | 315             | 38                | 29            | 382          |
| 11.00-12.00          | 381             | 38                | 28            | 447          |
| 12.00-13.00          | 295             | 32                | 11            | 338          |
| 13.00-14.00          | 385             | 45                | 21            | 451          |
| 14.00-15.00          | 363             | 29                | 35            | 427          |
| 15.00-16.00          | 472             | 40                | 28            | 540          |
| 16.00-17.00          | 507             | 47                | 19            | 573          |
| 17.00-18.00          | 404             | 33                | 11            | 448          |
| 18.00-19.00          | 458             | 48                | 6             | 512          |
| 19.00-20.00          | 335             | 30                | 7             | 372          |
| 20.00-21.00          | 246             | 43                | 6             | 295          |
| 21.00-22.00          | 178             | 17                | 1             | 196          |
| 22.00-23.00          | 143             | 13                | 0             | 156          |
| 23.00-0.00           | 68              | 7                 | 0             | 75           |
| <b>totali x lung</b> | <b>6.624</b>    | <b>621</b>        | <b>309</b>    | <b>7.554</b> |

**Nota:** Orari indicati reali (orologio sincronizzato sull'ora solare)

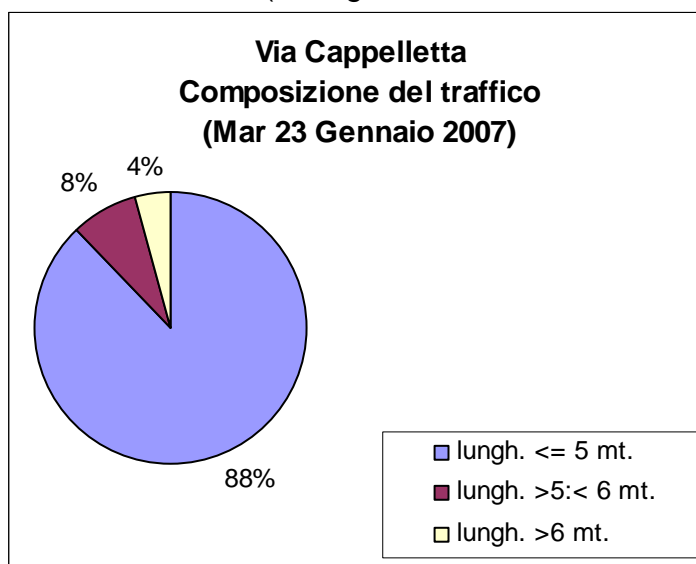

Via Cappelletta  
Flussi di Traffico nelle 24 ore  
(Martedì 23 Gennaio 2007)

| fascia oraria | totale passag. | direzione 0  | direzione 1  | Velocità media | Velocità Vmax | V85       |
|---------------|----------------|--------------|--------------|----------------|---------------|-----------|
| 0.00-1.00     | 63             | 21           | 42           | 44,59          |               |           |
| 1.00-2.00     | 25             | 10           | 15           | 47,32          |               |           |
| 2.00-3.00     | 10             | 4            | 6            | 46,80          |               |           |
| 3.00-4.00     | 4              | 2            | 2            | 50,25          |               |           |
| 4.00-5.00     | 11             | 9            | 2            | 46,82          |               |           |
| 5.00-6.00     | 49             | 33           | 16           | 40,67          |               |           |
| 6.00-7.00     | 191            | 140          | 51           | 41,15          |               |           |
| 7.00-8.00     | 661            | 456          | 205          | 38,80          |               |           |
| 8.00-9.00     | 797            | 534          | 263          | 40,99          |               |           |
| 9.00-10.00    | 531            | 343          | 188          | 42,78          |               |           |
| 10.00-11.00   | 382            | 195          | 187          | 42,35          |               |           |
| 11.00-12.00   | 447            | 189          | 258          | 42,02          |               |           |
| 12.00-13.00   | 338            | 147          | 191          | 30,15          |               |           |
| 13.00-14.00   | 451            | 200          | 251          | 38,73          |               |           |
| 14.00-15.00   | 427            | 208          | 219          | 37,92          |               |           |
| 15.00-16.00   | 540            | 228          | 312          | 34,69          |               |           |
| 16.00-17.00   | 573            | 260          | 313          | 35,35          |               |           |
| 17.00-18.00   | 448            | 205          | 243          | 32,00          |               |           |
| 18.00-19.00   | 512            | 228          | 284          | 25,21          |               |           |
| 19.00-20.00   | 372            | 168          | 204          | 29,49          |               |           |
| 20.00-21.00   | 295            | 98           | 197          | 38,72          |               |           |
| 21.00-22.00   | 196            | 64           | 132          | 40,74          |               |           |
| 22.00-23.00   | 156            | 48           | 108          | 41,37          |               |           |
| 23.00-0.00    | 75             | 28           | 47           | 41,60          |               |           |
| <b>totali</b> | <b>7.554</b>   | <b>3.818</b> | <b>3.736</b> | <b>37,2</b>    | <b>92</b>     | <b>50</b> |

**Nota:** Orari indicati reali (orologio sincronizzato sull'ora solare)

Direzione 0: SP 121, Tangenziale

Direzione 1: Circonvallazione interna verso Est.- via Adamello

**Veicoli nelle due direzioni nelle 24 ore**  
**(0 = Carugate centro, 1 = Fuori città-Bussero)**  
**Via Cappelletta (Mar 23 Gennaio 2007)**

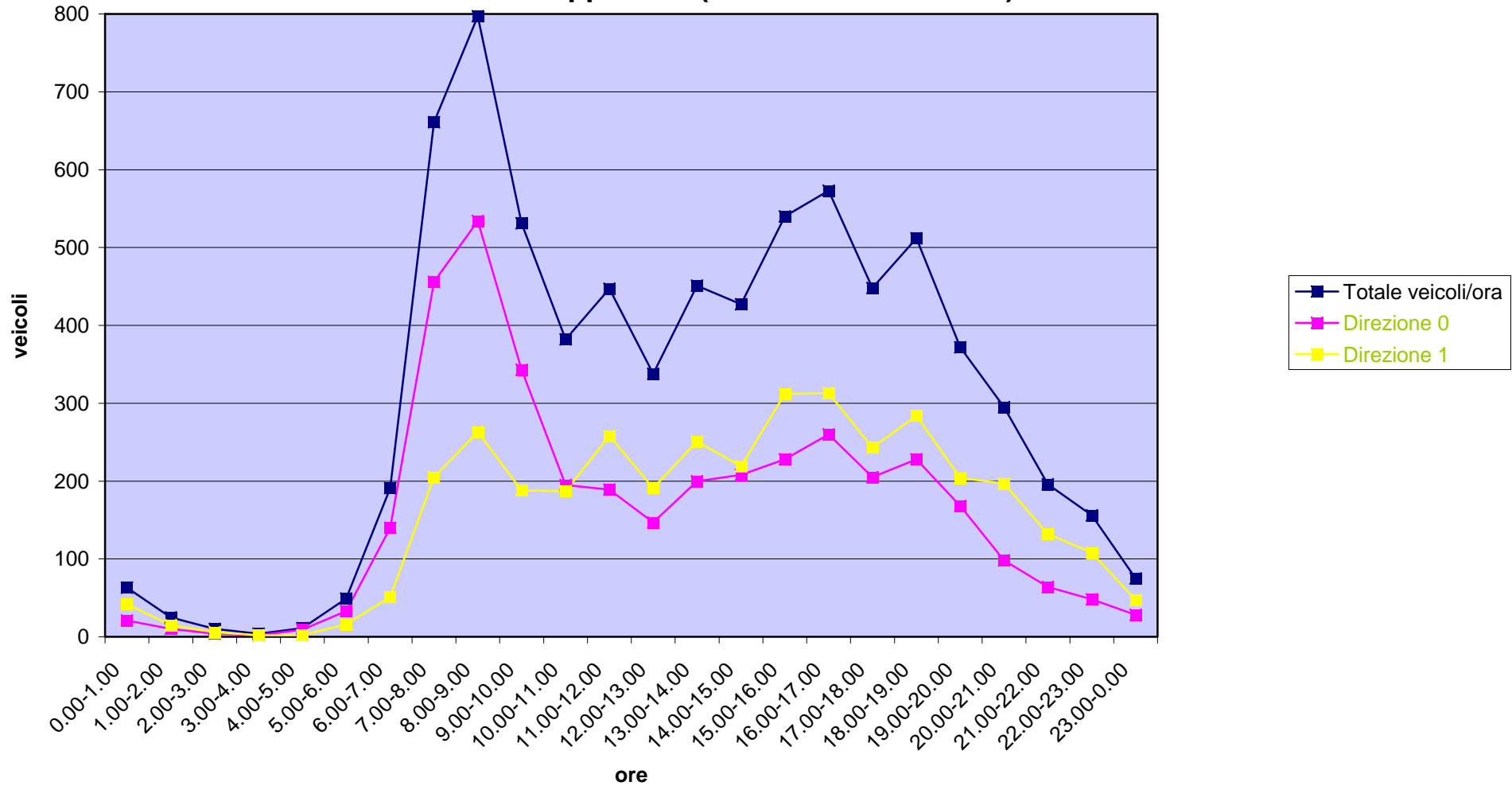

### Tipologie di veicoli per lunghezza Via Cappelletta (Mar 23 Gennaio 2007)

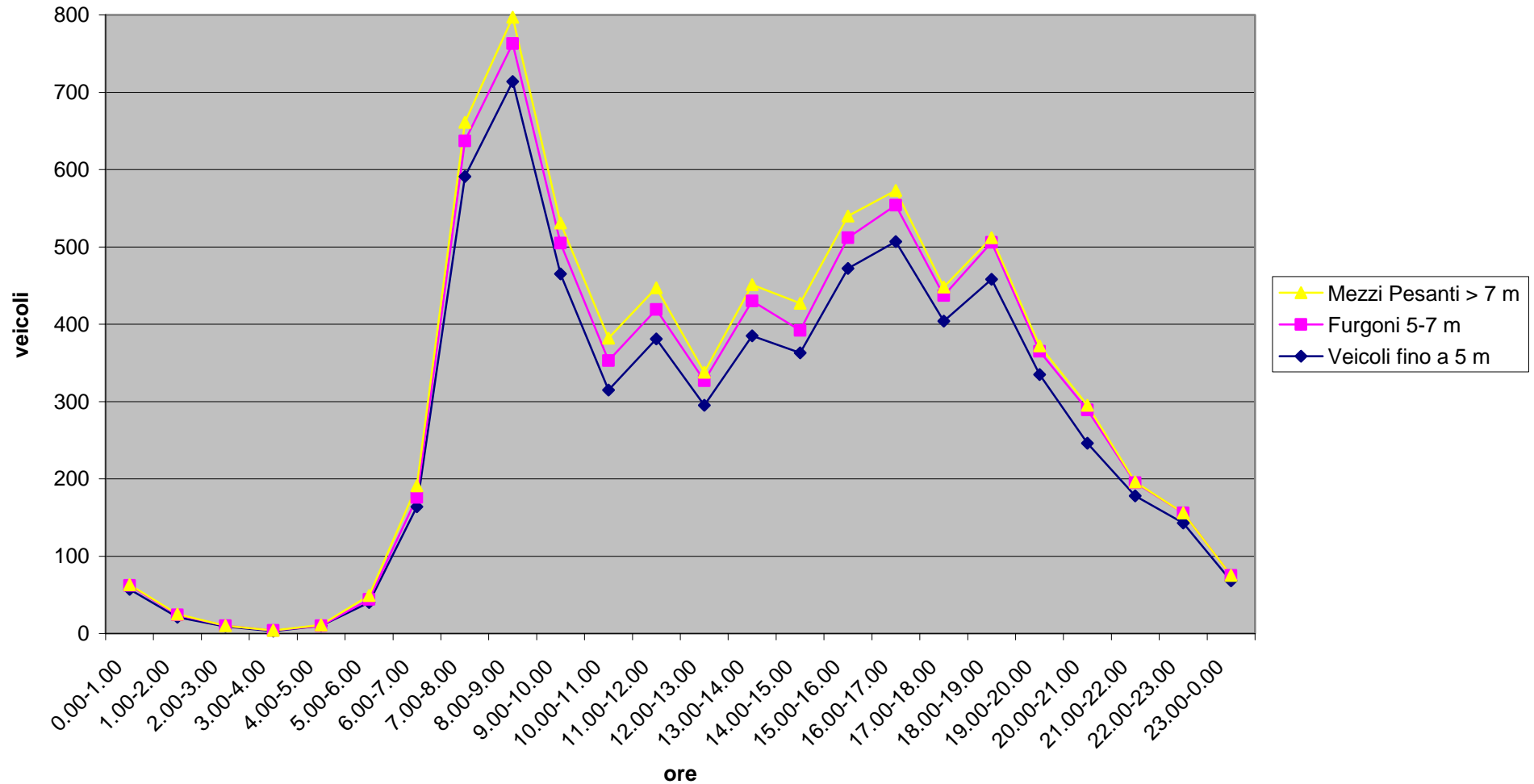

### Velocità dei veicoli nelle 24 ore Via Cappelletta (Mar 23 Gennaio 2007)

